JURA CH RÉPUBLIQUE ET CANTON DU JURA

COMMUNE DE FONTENAIS

Localités de Bressaucourt et Fontenais

AMENAGEMENT LOCAL

Plan de zones

MENSURATION OFFICIELLE		
ETABLI ET IMPRIME AVEC LES DONNEES DE LA MENSURATION OFFICIELLE LE	22 FEVRIER 2023	

AUTORITE COMMUNALE		
DEPOT PUBLIC	DU	AU .....
ADOPTE PAR L'ASSEMBLEE COMMUNALE LE	.....	
AU NOM DE L'ASSEMBLEE COMMUNALE	LE PRESIDENT	LA SECRETAIRE
LA SECRETAIRE COMMUNALE SOUSSIGNEE CERTIFIE L'EXACTITUDE DES INDICATIONS CI-DESSUS		
FONTENAIS, LE	SIGNATURE	TIMBRE

AUTORITE CANTONALE		
EXAMEN PREALABLE DU	20 NOVEMBRE 2020	
APPROUVE PAR DECISION DU	.....	
SERVICE DU DEVELOPPEMENT TERRITORIAL SECTION DE L'AMENAGEMENT DU TERRITOIRE LA CHEFFE DE SECTION	SIGNATURE	TIMBRE

ECHELLE 1:5'000

Légende

ZONES A BATIR

- CA Zone centre A
- CAa Zone centre A, secteur a
- MA Zone mixte A
- HA Zone d'habitation A
- HB Zone d'habitation B
- AA Zone d'activités A
- UA Zone d'utilité publique A
- SA Zone de sport et de loisirs A

ZONE AGRICOLE

- ZA Zone agricole A

ZONES PARTICULIERES

- ZVA Zone verte A
- ZVB Zone verte B
- ZTA Zone de transport A
- ZTB Zone de transport B

PLANS SPECIAUX

- (PS) Secteur avec plan spécial en vigueur
- PS Secteur à développer par plan spécial
- Séparation des zones et secteurs

PERIMETRES PARTICULIERS

- PV Périmètre de protection des vergers
- PP Périmètre de protection du paysage
- PN Périmètre de protection de la nature
- PDN Périmètre de danger naturel
- PRE Périmètre réservé aux eaux

PATRIMOINE ARCHITECTURAL, HISTORIQUE ET ARCHEOLOGIQUE

- Bâtiment inscrit au RBC
- Bâtiment protégé
- Grenier
- Fontaine
- Croix
- Objet local
- Site archéologique
- Mur de pierres sèches
- Chemin IVS

CONSTATATION DE LA NATURE FORESTIERE

- Limite forestière constatée (art. 10 LFo)

PATRIMOINE NATUREL

- Bosquet, haie
- Arbre
- Grotte
- Doline
- Cours d'eau et plan d'eau
- Marais, zone humide

INFORMATIONS INDICATIVES
(Informations contraigantes selon art. 50 al. 2 LCAT)

- Limite du plan d'aménagement local
- PE Périmètre de protection des eaux
- Chemin de randonnée pédestre
- Itinéraire cyclable
- Forêt
- Pâturage boisé
- Infrastructure aéronautique
- Inventaire des sites archéologiques et paléontologiques

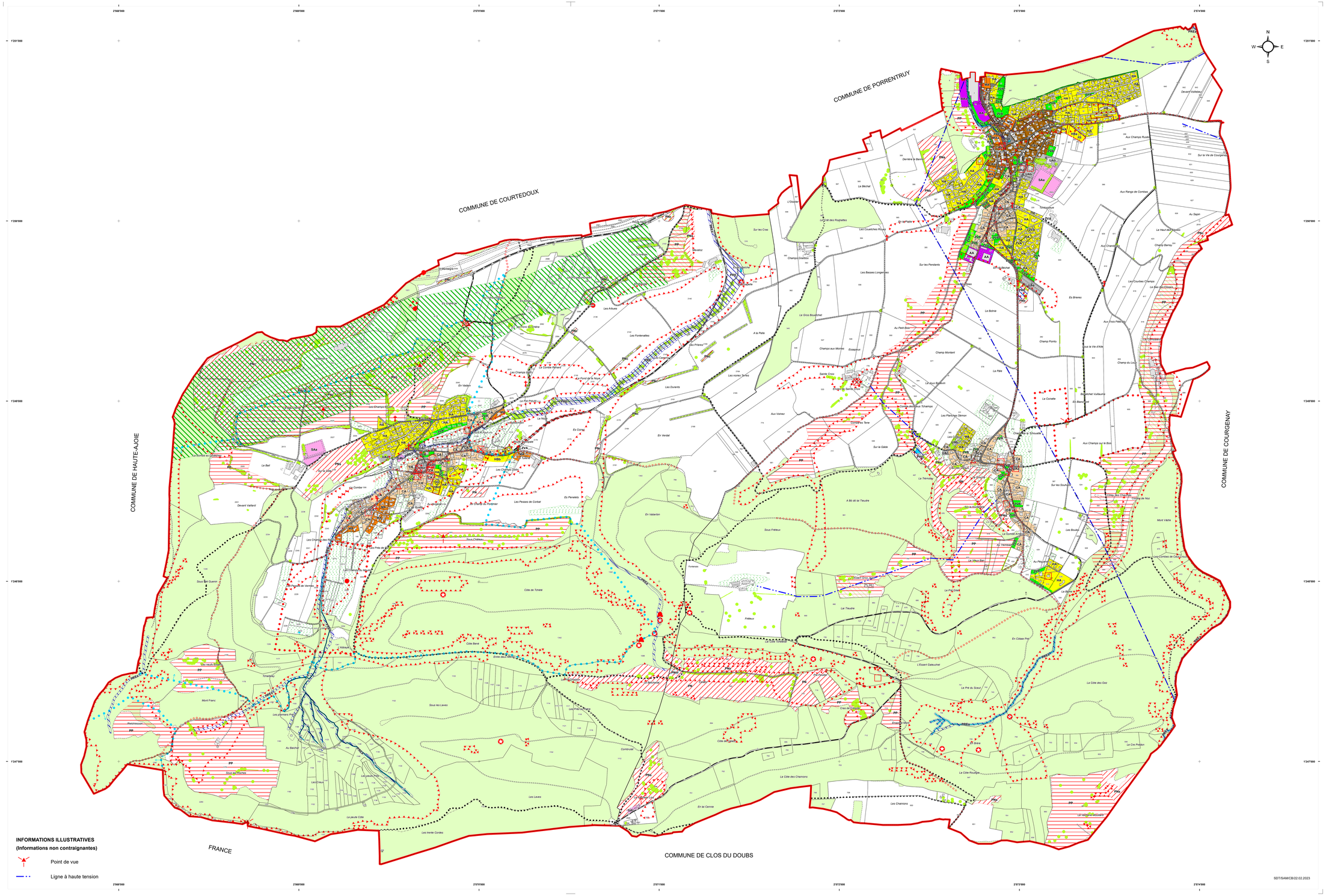

INFORMATIONS ILLUSTRATIVES
(Informations non contraigantes)

- Point de vue
- Ligne à haute tension

SDT/SAM/CB/22.02.2023